



**GOVERNO DO  
ESTADO DO CEARÁ**  
*Secretaria da Segurança Pública  
e Defesa Social*



**PERÍCIA FORENSE  
DO ESTADO DO CEARÁ**



# **GOVERNO DO ESTADO DO CEARÁ**

*Secretaria da Segurança Pública  
e Defesa Social*



**GOVERNO DO  
ESTADO DO CEARÁ**  
Secretaria da Segurança Pública  
e Defesa Social



**PERÍCIA FORENSE  
DO ESTADO DO CEARÁ**

# **Perícia Forense e Medicina Legal no Ceará**

- **Estrutura**
- **Serviços**
- **Importância da Perícia Oficial**

**Dr. Hugo Leandro - Médico Perito Legista  
Coordenador de Medicina Legal da PEFOCE**



## ORGANOGRAMA DA SSPDS APÓS CRIAÇÃO DA PEFOCE

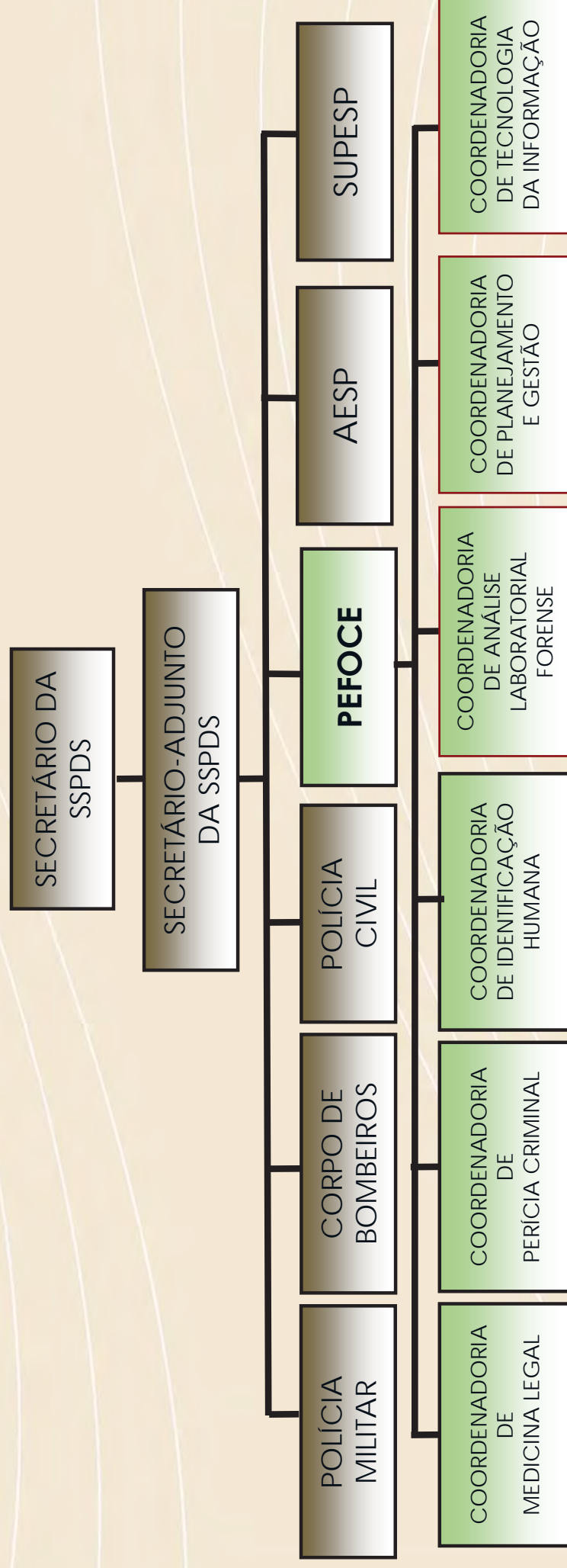

A Coordenadorias de Análise Laboratorial Forense, Planejamento e de Tecnologia foram criadas pela Lei n° 14.055, de 07/01/2008.

## LEI DE CRIAÇÃO DA PEFOCE

Em 2008, foi criada a Perícia Forense do Estado do Ceará – PEFOCE, através da Lei nº 14.055, de 07/01/2008, regulamentada pelo Decreto nº 29.304, de 30/05/2008, deixando de ser uma Coordenadoria da SSPDS, passando a ser um Órgão com autonomia financeira, administrativa e patrimonial.



**GOVERNO DO  
ESTADO DO CEARÁ**  
*Secretaria da Segurança Pública  
e Defesa Social*



**PERÍCIA FORENSE  
DO ESTADO DO CEARÁ**

# LOCALIZAÇÃO DA PEFOCE





**GOVERNO DO  
ESTADO DO CEARÁ**  
Secretaria da Segurança Pública  
e Defesa Social



**PERÍCIA FORENSE  
DO ESTADO DO CEARÁ**

# LOCALIZAÇÃO DA PEFOCE





# PLANTA BAIXA POR COORDENADORIA

- COMEL - Coordenadoria de Medicina Legal
- CALF - Coordenadoria de Análise Laboratorial Forense
- COPEC - Coordenadoria de Perícia Criminal
- CTI - Coordenadoria de Tecnologia da Informação
- CPLAG - Coordenadoria de Planejamento e Gestão
- GABINETE

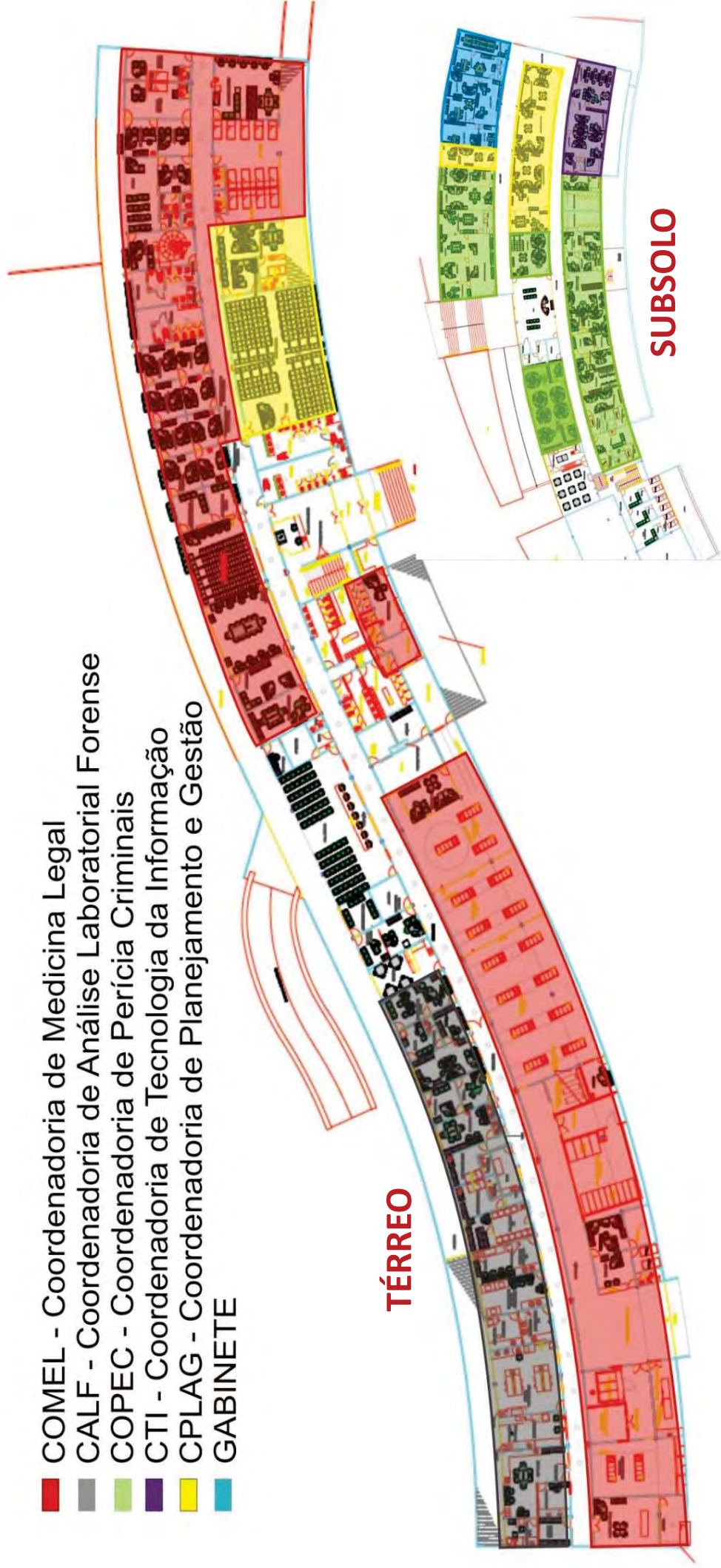



**GOVERNO DO  
ESTADO DO CEARÁ**  
*Secretaria da Segurança Pública  
e Defesa Social*



**PERÍCIA FORENSE  
DO ESTADO DO CEARÁ**

# **Coordenadoria de Análises Laboratoriais Forenses CALF**





# NÚCLEOS DA COORDENADORIA DE ANÁLISES LABORATORIAIS FORENSES

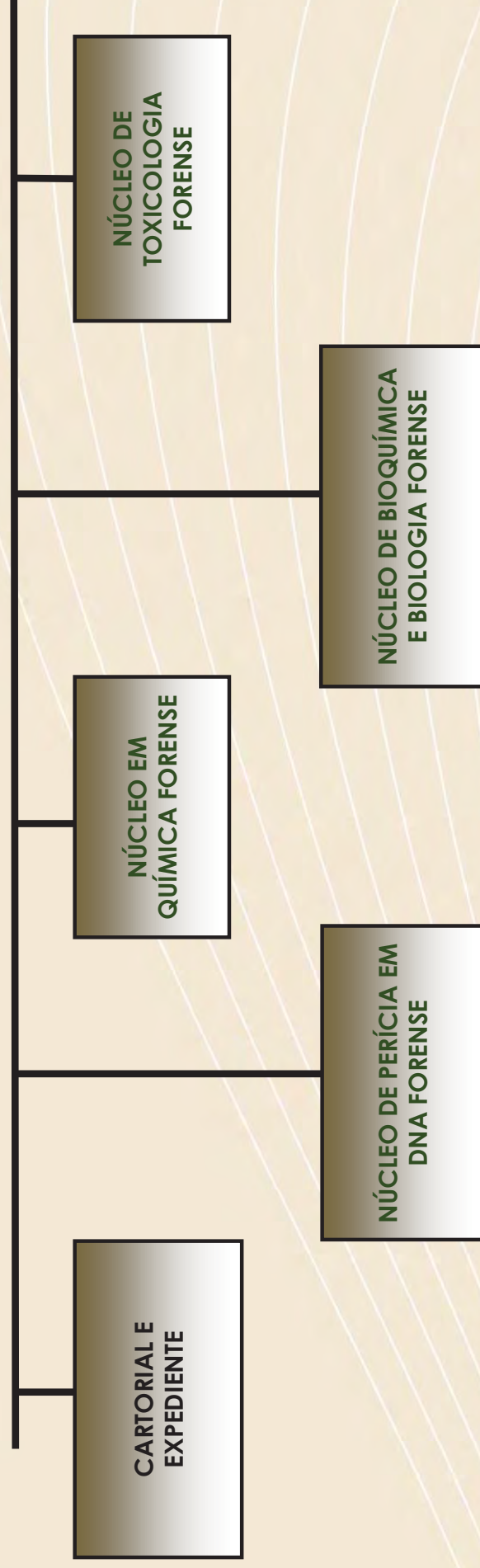



# Carta de Serviços - CALF

## Exames Laboratoriais

- Alcoolemia
- Constatação de veneno em amostras não biológicas
- Determinação de perfis genéticos para identificação civil
- Exame de constatação /adulteração em bebidas alcoólicas, perfumes e combustíveis
- Exame de constatação da presença de corpos estranhos de origem biológica ou não em alimentos
- Exame de constatação de esperma e sangue humano em amostras biológicas e em manchas
- Exame de detecção da presença do hormônio gonadotrofina coriônica (HCG) em amostras de urina
- Exame de tipagem sanguínea
- Exame físico descritivo em cordas e similares, em indumentos e vestes
- Exame metalográfico – serial de arma de fogo
- Exame químico qualitativo – identificação de álcool em bebida, de cobre, de explosivos, ácidos e álcalis e de substâncias inflamáveis
- Exame resíduo gráfico – coleta de pesquisa de chumbo, nitratos e nitritos em mãos, indumentos e suporte para coleta de amostras
- Identificação de ácido lisérgico (LSD), maconha, haxixe, cocaína, ecstasy, medicamentos, loló e lança perfume
- Identificação de perfis genéticos deixados em locais de crimes variados (criminalística biológica) e comparação com suspeitos
- PDS (pesquisa de drogas em sangue e em urina)



**GOVERNO DO  
ESTADO DO CEARÁ**  
Secretaria da Segurança Pública  
e Defesa Social



**PERÍCIA FORENSE  
DO ESTADO DO CEARÁ**



**Laboratórios Forenses**



**GOVERNO DO  
ESTADO DO CEARÁ**  
*Secretaria da Segurança Pública  
e Defesa Social*



**PERÍCIA FORENSE  
DO ESTADO DO CEARÁ**

# **Coordenadoria de Identificação Humana e Perícias Biométricas CIHPB**



**GOVERNO DO  
ESTADO DO CEARÁ**  
*Secretaria da Segurança Pública  
e Defesa Social*



**PERÍCIA FORENSE  
DO ESTADO DO CEARÁ**

# NÚCLEOS DA COORDENADORIA DE IDENTIFICAÇÃO HUMANA E PERÍCIAS BIOMÉTRICAS

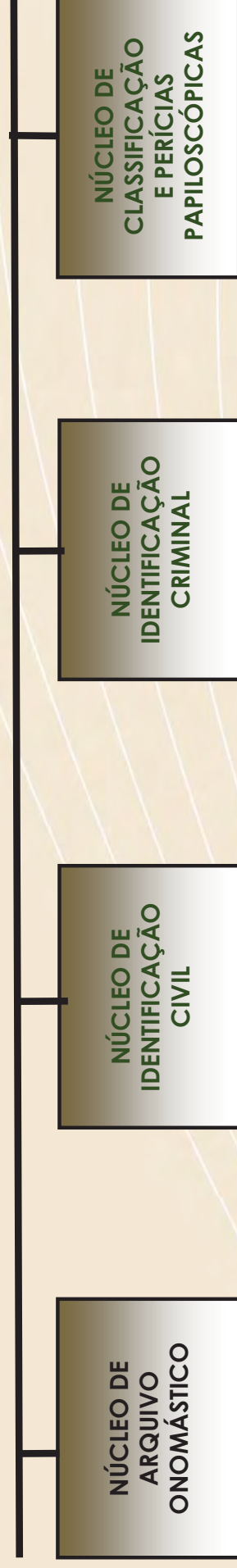

## Carta de Serviços - CIHPB

### Exames e Emissão de Documentos

- Atestado de antecedentes criminais
- Documento de identidade civil – Município de Fortaleza – Postos de identificação
- Documento de identidade civil – Região metropolitana e interior
- Documento de identificação civil – Sede da Coordenadoria
- Identificação criminal
- Laboratório de impressão papiloscópica
- Laboratório de identificação necropapiloscópica
- Laboratório de identificação de desconhecidos e desaparecidos



GOVERNO DO  
ESTADO DO CEARÁ  
Secretaria da Segurança Pública  
e Defesa Social



PERÍCIA FORENSE  
DO ESTADO DO CEARÁ

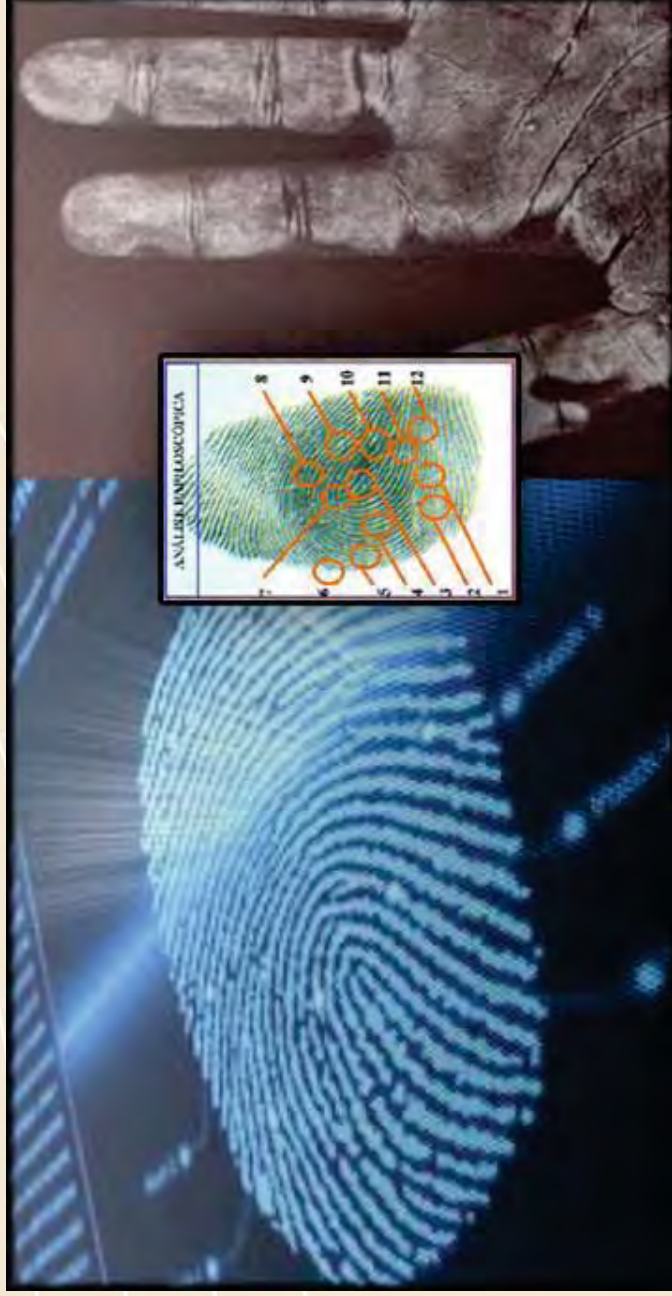



**GOVERNO DO  
ESTADO DO CEARÁ**  
Secretaria da Segurança Pública  
e Defesa Social



**PERÍCIA FORENSE  
DO ESTADO DO CEARÁ**

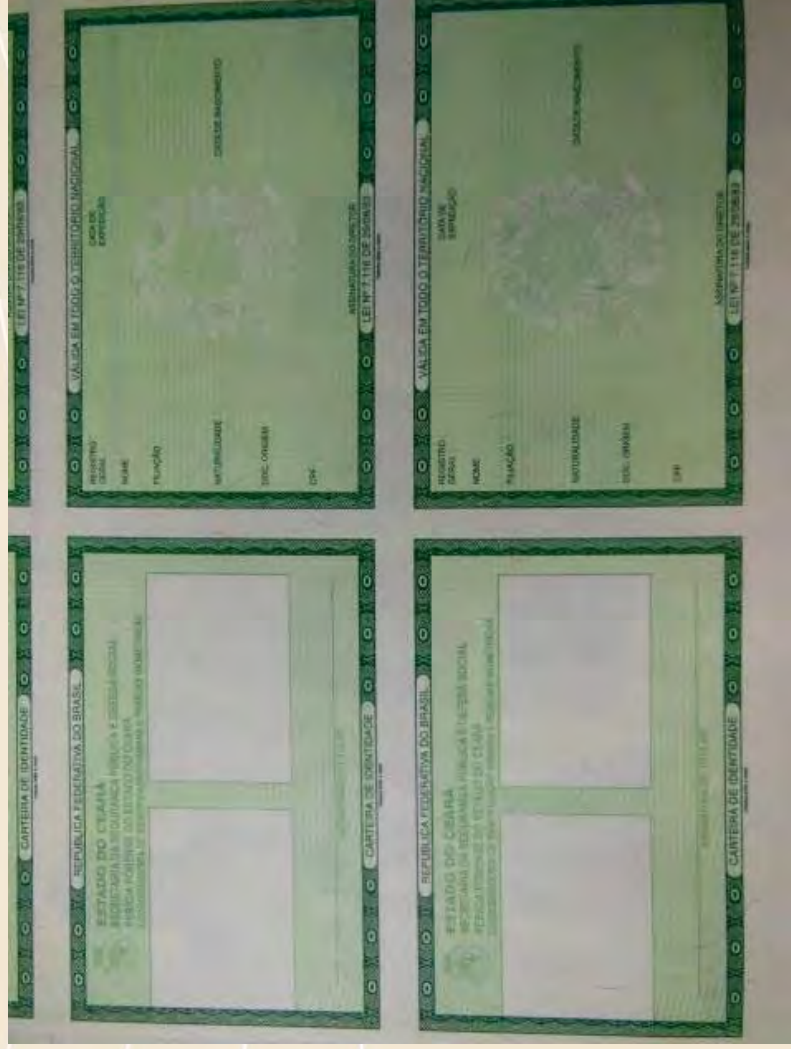

**Exames Papiloscópicos para Emissão de Identidade**





**GOVERNO DO  
ESTADO DO CEARÁ**  
Secretaria da Segurança Pública  
e Defesa Social



**PERÍCIA FORENSE  
DO ESTADO DO CEARÁ**



**Exames de Impressões Latentes em Objetos de Local de Crime**



**GOVERNO DO  
ESTADO DO CEARÁ**  
Secretaria da Segurança Pública  
e Defesa Social



**PERÍCIA FORENSE  
DO ESTADO DO CEARÁ**



**Exames de Necropapiloscopia**



**GOVERNO DO  
ESTADO DO CEARÁ**  
Secretaria da Segurança Pública  
e Defesa Social



**PERÍCIA FORENSE  
DO ESTADO DO CEARÁ**



**Arquivo e Pesquisa de Prontuários**



**Identificação Criminal**



**GOVERNO DO  
ESTADO DO CEARÁ**  
*Secretaria da Segurança Pública  
e Defesa Social*



**PERÍCIA FORENSE  
DO ESTADO DO CEARÁ**

# Coordenadoria de Perícia Criminal

## COPEC



# NÚCLEOS DA COORDENADORIA DE PERÍCIA CRIMINAL

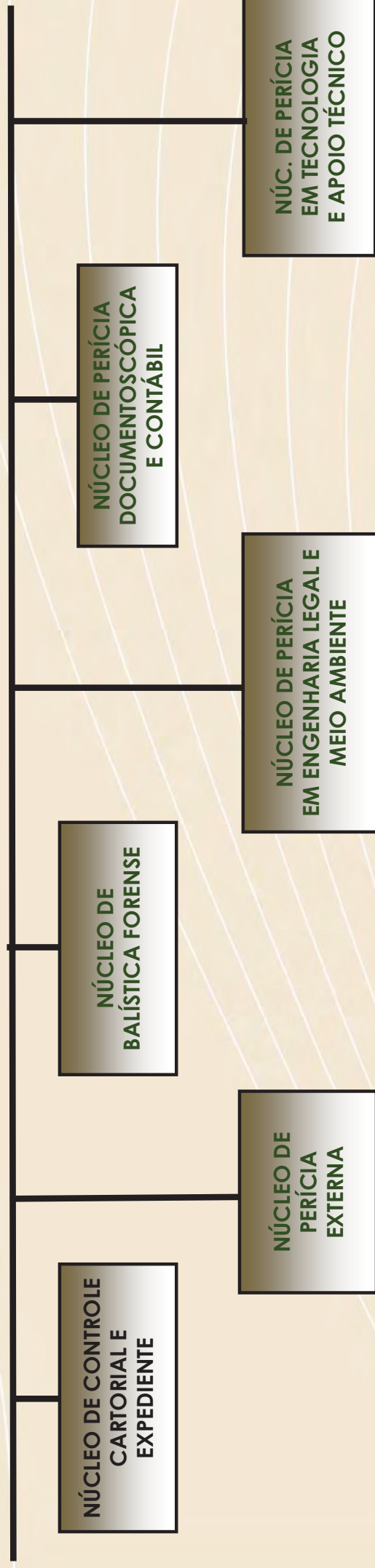

# Carta de Serviços - COPEC

## Exames e Perícias

- Exame de comparação balística
- Exame de eficiência de arma de fogo e munição
- Perícia de identificação veicular
- Exame de local de ocorrência de trânsito com vítima lesionada/morta
- Exame em local de crime contra patrimônio – Público e privado
- Exame em local de crime contra vida (incluindo acidente de trabalho)
- Exames periciais em equipamento computacionais – Incluindo celulares
- Exames periciais na área de crimes cibernéticos
- Perícia em local de incêndio e explosão
- Perícia em local de furto de água e energia

## Carta de Serviços - COPEC

### Exames e Perícias

- Perícia documentoscópica
- Perícia contábil
- Exame de contrafação
- Perícia grafotécnica – Autenticidade de escrita
- Perícia grafotécnica – Unicidade de punho escritor
- Perícia grafotécnica – Verificação de autoria de escrita
- Verificação de locutor
- Verificação de edição de arquivos de áudio e vídeo
- Retrato falado – laudo prosopográfico
- Perícia indireta e reprodução simulada



**GOVERNO DO  
ESTADO DO CEARÁ**  
Secretaria da Segurança Pública  
e Defesa Social



**PERÍCIA FORENSE  
DO ESTADO DO CEARÁ**



**Balística Forense – Microcomparador Balístico**





**GOVERNO DO  
ESTADO DO CEARÁ**  
*Secretaria da Segurança Pública  
e Defesa Social*



**PERÍCIA FORENSE  
DO ESTADO DO CEARÁ**

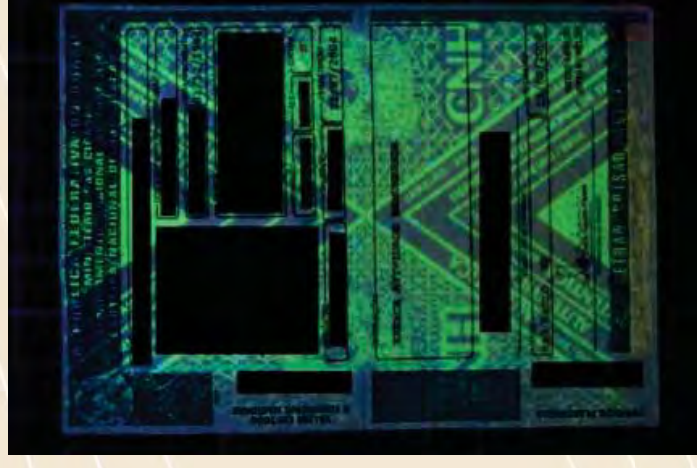
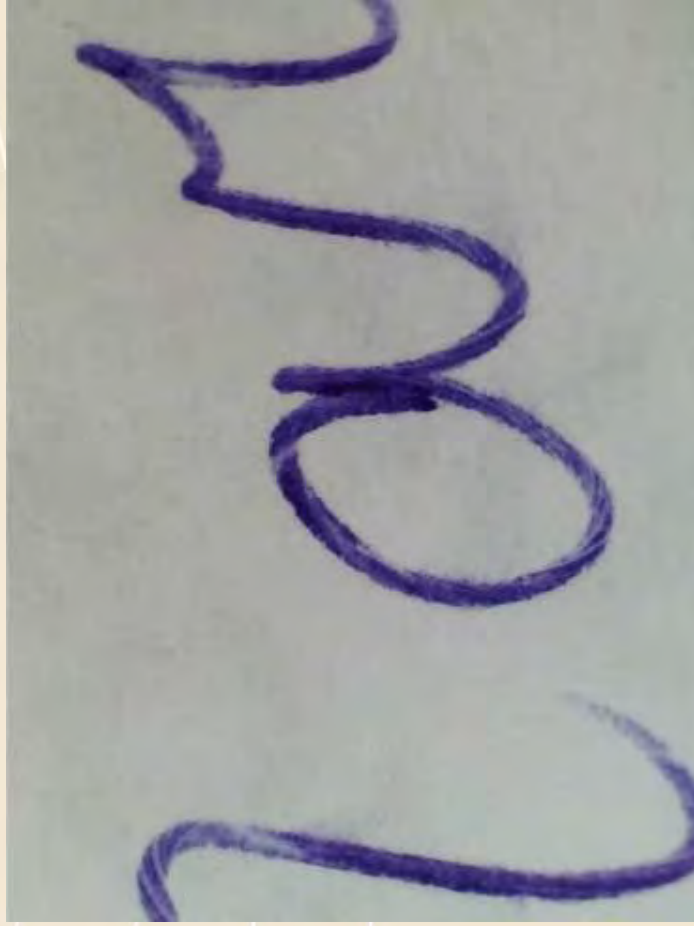

**Documentoscopia e Contabilidade**

**Engenharia**



**GOVERNO DO  
ESTADO DO CEARÁ**  
Secretaria da Segurança Pública  
e Defesa Social



**PERÍCIA FORENSE  
DO ESTADO DO CEARÁ**

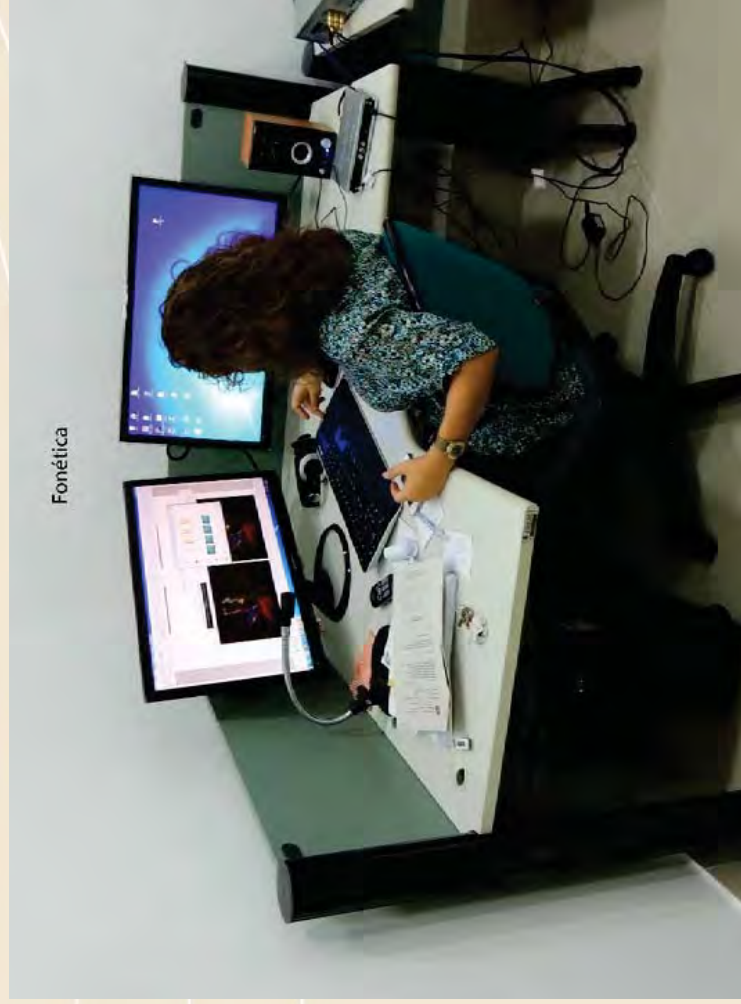

**Fonética Forense**

**Vídeo/Áudio**



**GOVERNO DO  
ESTADO DO CEARÁ**  
Secretaria da Segurança Pública  
e Defesa Social



**PERÍCIA FORENSE  
DO ESTADO DO CEARÁ**

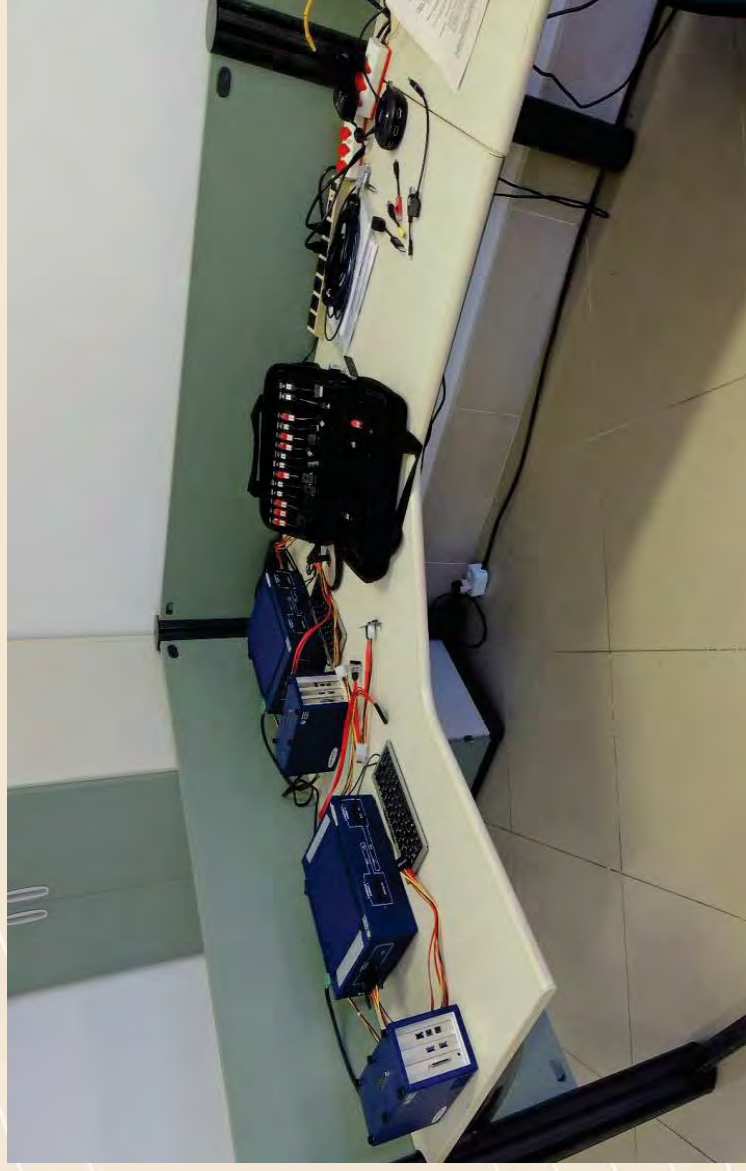

**Informática Forense – Clonador de discos – FTK – FRED- UFED- ENCASE**



**GOVERNO DO  
ESTADO DO CEARÁ**  
*Secretaria da Segurança Pública  
e Defesa Social*



**PERÍCIA FORENSE  
DO ESTADO DO CEARÁ**

# Coordenadoria de Medicina Legal

## COMEL

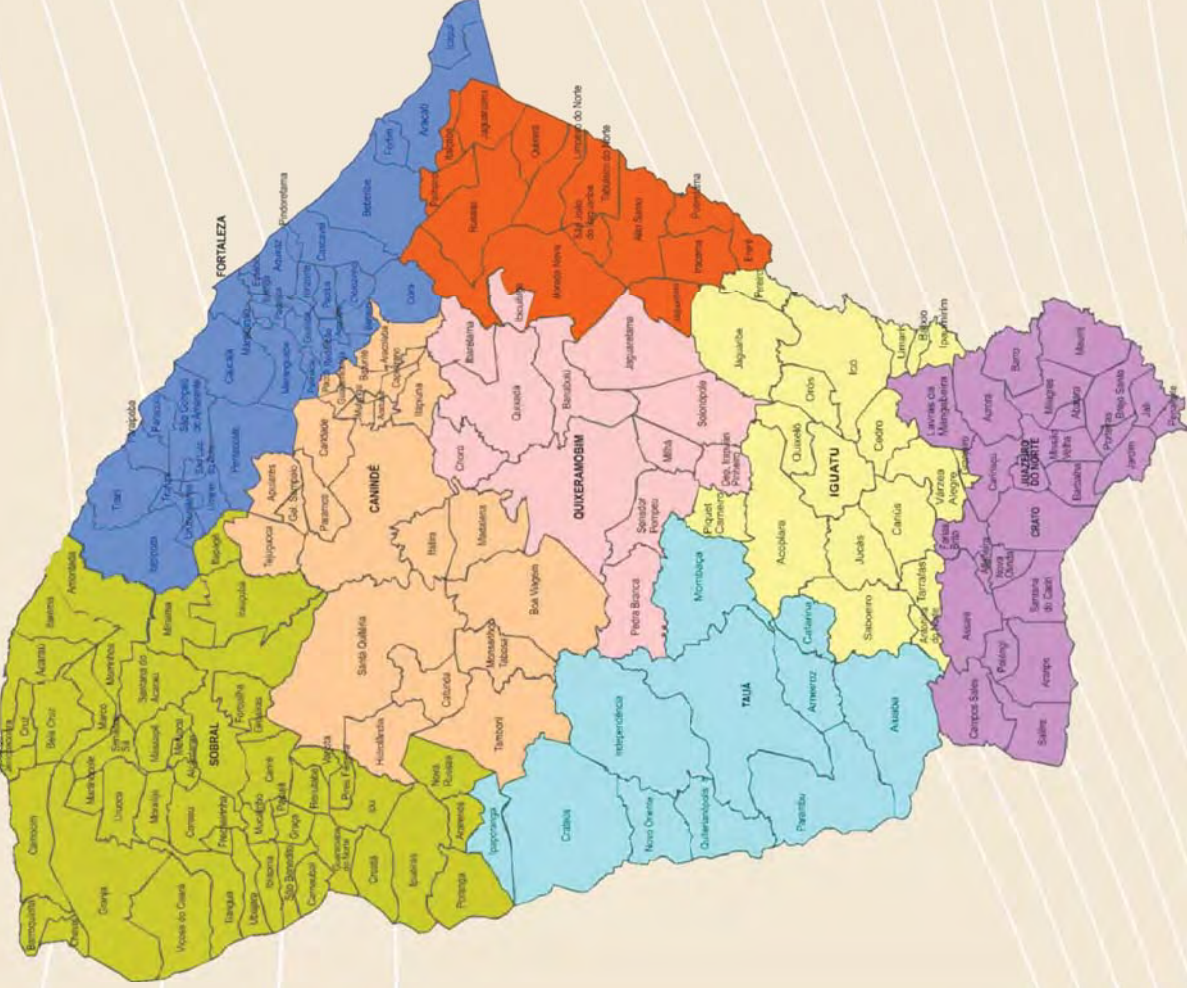

# INTERIORIZAÇÃO DA PEFOCE

Núcleo	Municípios Atendidos	População Atendida	Distância Média
Região Metropolitana – Fortaleza	33	4.179.317	67,66
Região Norte – Sobral	48	1.383.769	92,46
Região Sul – Juazeiro do Norte	25	903.061	76,04
Região Central – Quixeramobim	12	332.984	79,67
Região dos Sertões do Canindé	22	479.632	80,45
Região Centro-Sul – Iguatu	19	482.323	73,16
Região dos Inhamuns-sul – Tauá	11	329.415	87,18
Região do Vale do Jaguaribe – Russas	14	346.542	70,07
<b>População Total / Média Geral da Distância</b>	<b>184</b>	<b>8.452.381</b>	<b>78,30</b>



**GOVERNO DO  
ESTADO DO CEARÁ**  
Secretaria da Segurança Pública  
e Defesa Social



**PERÍCIA FORENSE  
DO ESTADO DO CEARÁ**

## FORTALEZA



Municípios Atendidos	População Atendida	Distância Média
33	4.179.317	67,66



**GOVERNO DO  
ESTADO DO CEARÁ**  
Secretaria da Segurança Pública  
e Defesa Social



**PERÍCIA FORENSE  
DO ESTADO DO CEARÁ**

## SOBRAL



Municípios  
Atendidos

33

População  
Atendida

4.179.317

Distância  
Média

67,66

## JUAZEIRO DO NORTE



Municípios  
Atendidos

48

População  
Atendida

1.383.769

Distância  
Média

92,46



**GOVERNO DO  
ESTADO DO CEARÁ**  
Secretaria da Segurança Pública  
e Defesa Social



**PERÍCIA FORENSE  
DO ESTADO DO CEARÁ**

## QUIXERAMOBIM



Municípios  
Atendidos

12

População  
Atendida

332.984

Distância  
Média

79,67

## CANINDÉ



Municípios  
Atendidos

22

População  
Atendida

479.632

Distância  
Média

80,45





**GOVERNO DO  
ESTADO DO CEARÁ**  
Secretaria da Segurança Pública  
e Defesa Social



**PERÍCIA FORENSE  
DO ESTADO DO CEARÁ**

## TAUÁ

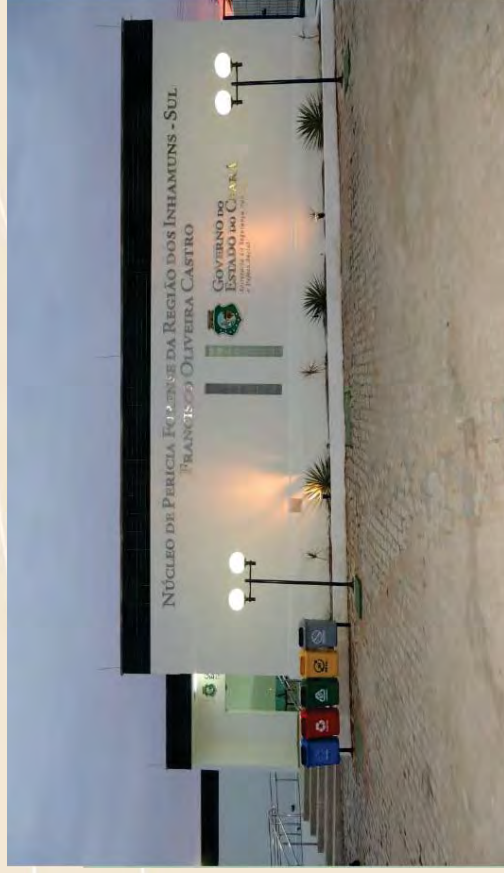

Municípios  
Atendidos

11

População  
Atendida

329.415

Distância  
Média

87,18

## IGUATU



Municípios  
Atendidos

19

População  
Atendida

482.323

Distância  
Média

73,16



**GOVERNO DO  
ESTADO DO CEARÁ**  
*Secretaria da Segurança Pública  
e Defesa Social*



**PERÍCIA FORENSE  
DO ESTADO DO CEARÁ**

## RUSSAS



Municípios  
Atendidos

11

População  
Atendida

329.415

Distância  
Média

87,18



**GOVERNO DO  
ESTADO DO CEARÁ**  
*Secretaria da Segurança Pública  
e Defesa Social*



**PERÍCIA FORENSE  
DO ESTADO DO CEARÁ**

# Corpo de Delito na Vara Privativa de Custódia



## PROJETO DE EXPANSÃO – ITAPIPOCA E CRATEÚS

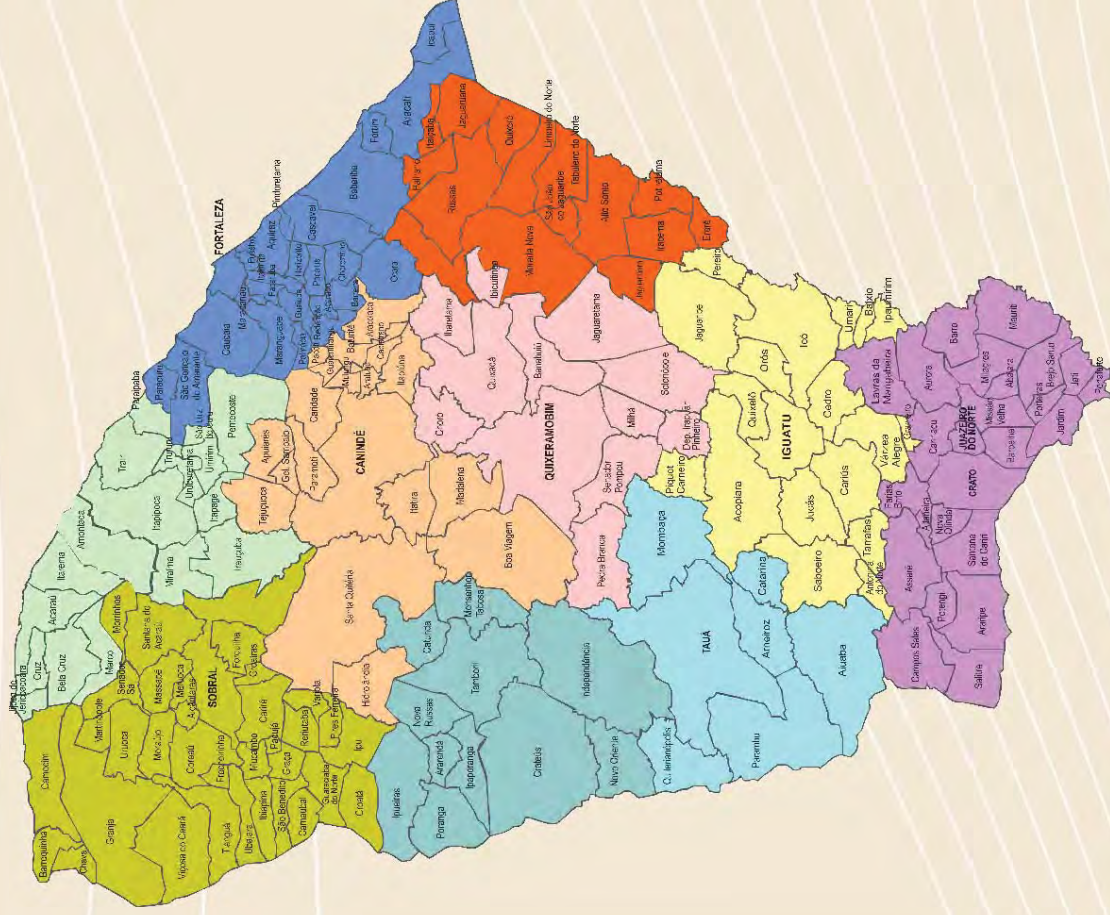

Núcleo	Municípios Atendidos	População Atendida	Distância Média
Região Metropolitana – Fortaleza	22	3.794.052	48,73
Região Norte – Sobral	36	1.041.748	81,44
Região Sul – Juazeiro do Norte	25	903.061	76,04
Região Central – Quixeramobim	09	286.121	71,89
Região dos Sertões do Canindé	17	365.436	65,53
Região Centro-Sul – Iguatu	21	517.851	76,62
Região dos Inhamuns-sul – Tauá	07	192.234	62,29
Região do Vale do Jaguaribe – Russas	18	460.245	76,00
Região Litoral Oeste - Itapipoca	18	611.025	68,17
Região dos Inhamuns-Norte - Crateús	11	280.608	67,00
<b>População / Distância Média</b>	<b>184</b>	<b>8.452.381</b>	<b>69,37</b>



# NÚCLEOS DA COORDENADORIA DE MEDICINA LEGAL

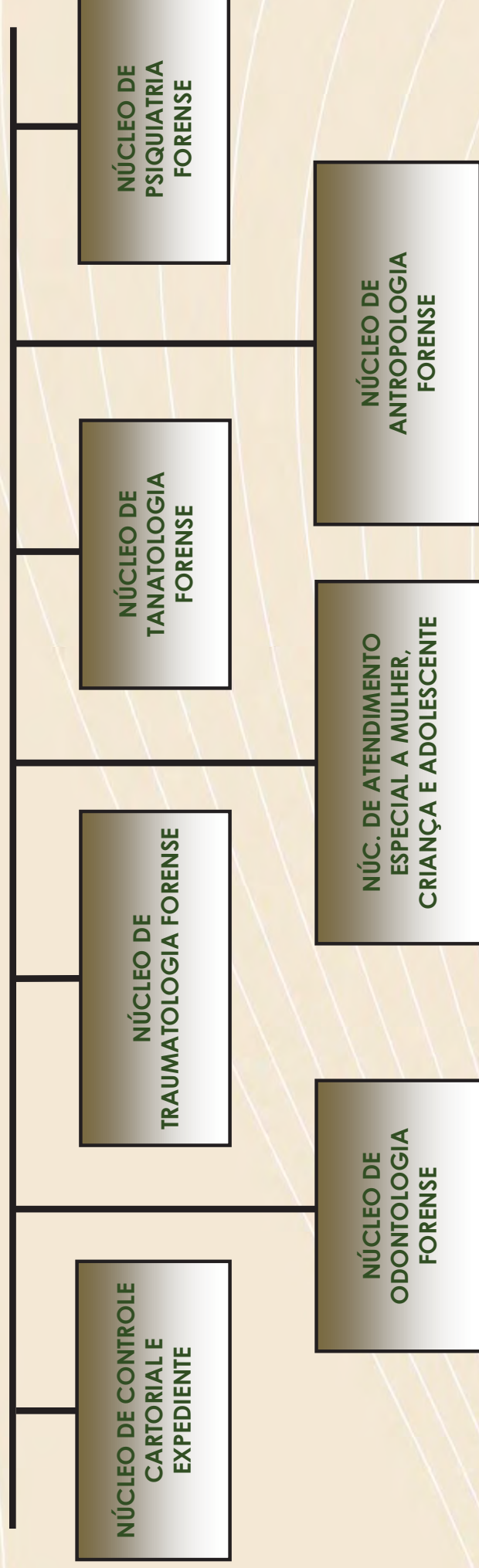



**GOVERNO DO  
ESTADO DO CEARÁ**  
*Secretaria da Segurança Pública  
e Defesa Social*



**PERÍCIA FORENSE  
DO ESTADO DO CEARÁ**

# Núcleo de Traumatologia Forense

- ✓ **Corpo de Delito**
- ✓ **Exame Ad Cautelam**
- ✓ **Seguro DPVAT**
- ✓ **Verificação de Embriaguez**
- ✓ **Exame Externo de Lesão Corporal**
- ✓ **Perícia Indireta e de Documentos**



**GOVERNO DO  
ESTADO DO CEARÁ**  
Secretaria da Segurança Pública  
e Defesa Social



**PERÍCIA FORENSE  
DO ESTADO DO CEARÁ**

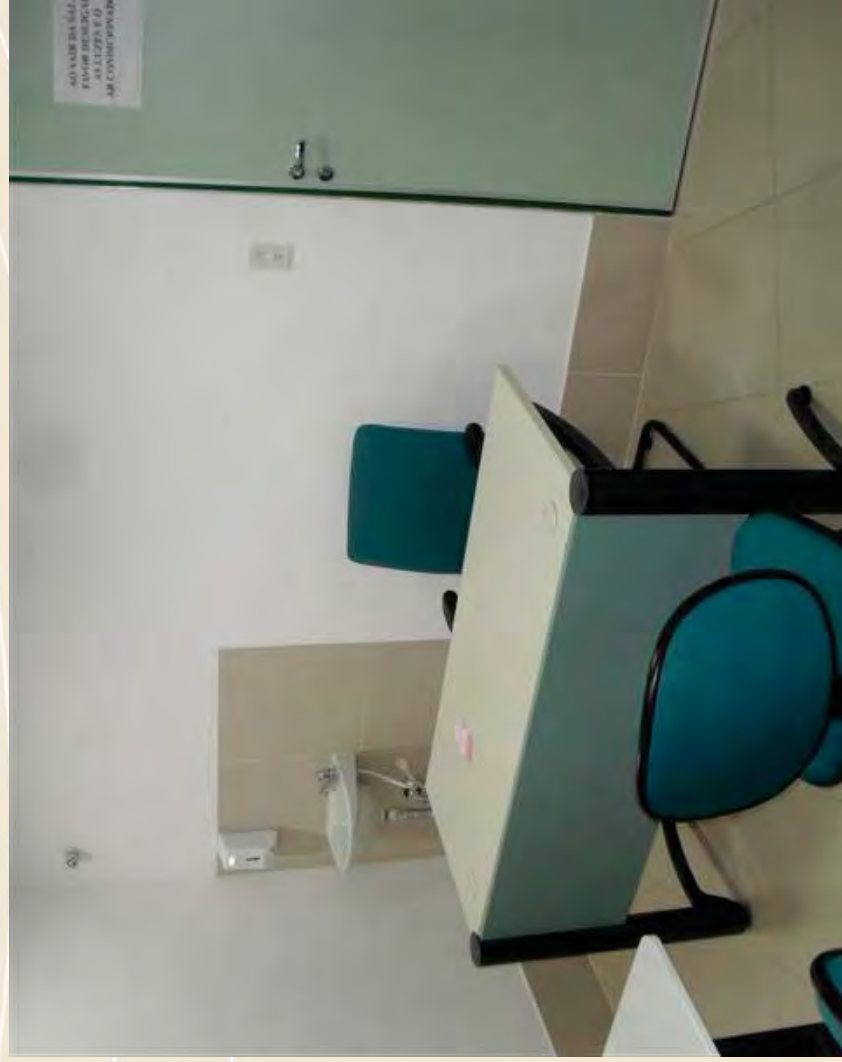

**Sala Exames Periciais – Traumatologia Forense**



**GOVERNO DO  
ESTADO DO CEARÁ**  
Secretaria da Segurança Pública  
e Defesa Social



**PERÍCIA FORENSE  
DO ESTADO DO CEARÁ**



**Atenção na custódia de presos**

**Atendimento a Custodiados**





**GOVERNO DO  
ESTADO DO CEARÁ**  
*Secretaria da Segurança Pública  
e Defesa Social*



**PERÍCIA FORENSE  
DO ESTADO DO CEARÁ**

# **Núcleo De Atendimento Especial À Criança, Mulher E Ao Adolescente**

- ✓ **Constatação de Crime Sexual**
- ✓ **Casos de violência doméstica contra mulher, criança e adolescente**



**GOVERNO DO  
ESTADO DO CEARÁ**  
Secretaria da Segurança Pública  
e Defesa Social



**PERÍCIA FORENSE  
DO ESTADO DO CEARÁ**

# SALA LILÁS

**NAMCA - Núcleo de Atendimento Especial à Mulher, Criança e Adolescente**



**Sala de Espera e Consultório de Atendimento**



**GOVERNO DO  
ESTADO DO CEARÁ**  
Secretaria da Segurança Pública  
e Defesa Social



**PERÍCIA FORENSE  
DO ESTADO DO CEARÁ**

# SALA LILÁS

**Núcleo de Atendimento Especial à Mulher, Criança e Adolescente**



**Brinquedoteca**



**Ultrassom para Exames**

**Disponível em Fortaleza, Juazeiro do Norte, Sobral  
e Tauá**



**GOVERNO DO  
ESTADO DO CEARÁ**  
*Secretaria da Segurança Pública  
e Defesa Social*



**PERÍCIA FORENSE  
DO ESTADO DO CEARÁ**

# Núcleo De Psiquiatria Forense

✓ **Sanidade Mental**



**GOVERNO DO  
ESTADO DO CEARÁ**  
*Secretaria da Segurança Pública  
e Defesa Social*



**PERÍCIA FORENSE  
DO ESTADO DO CEARÁ**

# Núcleo De Odontologia Forense

✓ Exame de Estimativa de Idade



**GOVERNO DO  
ESTADO DO CEARÁ**  
*Secretaria da Segurança Pública  
e Defesa Social*



**PERÍCIA FORENSE  
DO ESTADO DO CEARÁ**

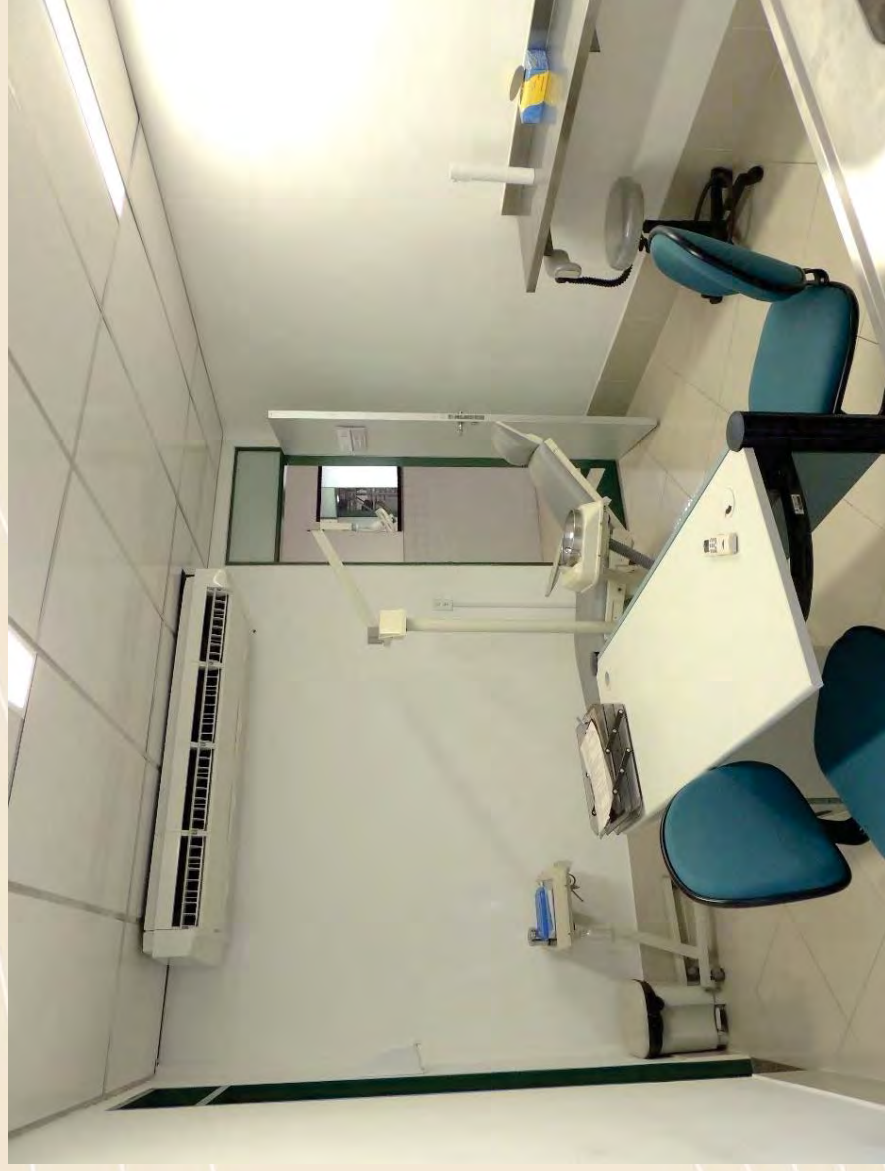

**Sala de Perícia Odontológica**



**GOVERNO DO  
ESTADO DO CEARÁ**  
*Secretaria da Segurança Pública  
e Defesa Social*



**PERÍCIA FORENSE  
DO ESTADO DO CEARÁ**

# Núcleo De Tanatologia Forense

✓ Exame Cadavérico



**GOVERNO DO  
ESTADO DO CEARÁ**  
Secretaria da Segurança Pública  
e Defesa Social



**PERÍCIA FORENSE  
DO ESTADO DO CEARÁ**



**Supervisão da Tanatologia**



**Necrotório com 17 mesas de necropsia**

**Área separada para necropsia de corpos em avançado estado de putrefação**





**GOVERNO DO  
ESTADO DO CEARÁ**  
Secretaria da Segurança Pública  
e Defesa Social



**PERÍCIA FORENSE  
DO ESTADO DO CEARÁ**



**Mesa de Necropsia com Foco e Balança**



**Intensificador de Imagens**



**GOVERNO DO  
ESTADO DO CEARÁ**  
Secretaria da Segurança Pública  
e Defesa Social



**PERÍCIA FORENSE  
DO ESTADO DO CEARÁ**



## **Câmaras Frias**

- **Câmara Fria p/ 52 corpos**
- **Câmara Fria p/ 06 corpos obesos**
- **Câmara Fria p/ Central de Custódia**



**GOVERNO DO  
ESTADO DO CEARÁ**  
Secretaria da Segurança Pública  
e Defesa Social



**PERÍCIA FORENSE  
DO ESTADO DO CEARÁ**

# Janela para reconhecimento de corpos



**Visão Interna**

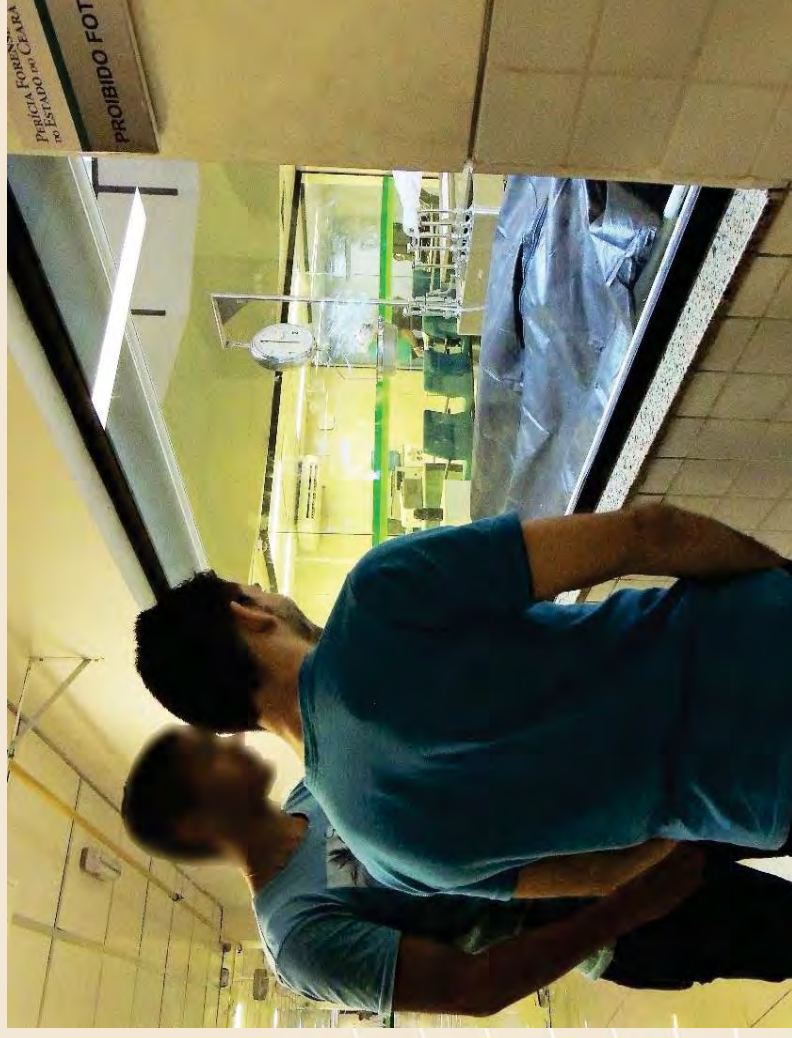

**Visão Externa**



**GOVERNO DO  
ESTADO DO CEARÁ**  
Secretaria da Segurança Pública  
e Defesa Social



**PERÍCIA FORENSE  
DO ESTADO DO CEARÁ**

# Scanner Cadavérico





**GOVERNO DO  
ESTADO DO CEARÁ**  
Secretaria da Segurança Pública  
e Defesa Social



**PERÍCIA FORENSE  
DO ESTADO DO CEARÁ**

# Observatório

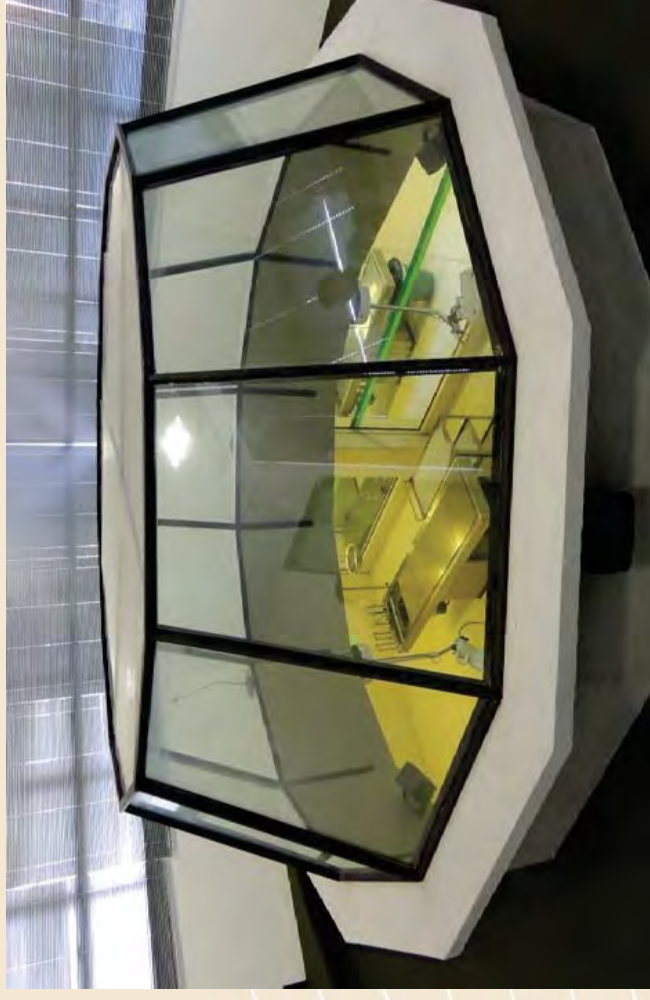



**GOVERNO DO  
ESTADO DO CEARÁ**  
*Secretaria da Segurança Pública  
e Defesa Social*



**PERÍCIA FORENSE  
DO ESTADO DO CEARÁ**

# Núcleo De Antropologia Forense

- ✓ Exame em Ossada
- ✓ Entomologia Forense



**GOVERNO DO  
ESTADO DO CEARÁ**  
Secretaria da Segurança Pública  
e Defesa Social



**PERÍCIA FORENSE  
DO ESTADO DO CEARÁ**

# Antropologia Forense





**GOVERNO DO  
ESTADO DO CEARÁ**  
*Secretaria da Segurança Pública  
e Defesa Social*



**PERÍCIA FORENSE  
DO ESTADO DO CEARÁ**

# **COORDENADORIA DE MEDICINA LEGAL E A IMPORTÂNCIA DA PERÍCIA OFICIAL**





# A IMPORTÂNCIA DA PERÍCIA OFICIAL

- **Capacitação e treinamento especializado**
- **Imparcialidade**
- **Prerrogativas periciais**
- **Responsabilidade jurídica específica de servidor público em função de perícia oficial**



# A IMPORTÂNCIA DA PERÍCIA OFICIAL

- **Segurança das informações**
- **Custódia, Arquivo e Guarda de laudos e vestígios**
- **Interação sinérgica de serviços especializados**
- **Interação e apoio intersetorial**
- **Interação interinstitucional**



- **Peculiaridades, Carência de servidores e Necessidade de Concurso Público**
- **Necessidade de funcionamento concomitantemente de diversos serviços**
- **Necessidade de ampliação e interiorização dos serviços**



**GOVERNO DO  
ESTADO DO CEARÁ**  
*Secretaria da Segurança Pública  
e Defesa Social*



**PERÍCIA FORENSE  
DO ESTADO DO CEARÁ**

